# Bênçãos E Favores

*Senhor, as graças que nos dás são como pétalas de flores*
*que derramas sobre nós, como bênçãos e favores.*

*Encontro em tudo ao meu redor, o teu amor imenso, a tua proteção.*
*Vejo em cada flor que nasce, na paz do sol que morre, a tua amada mão.*

**(VERSÃO 2011)**

**Andante**

Digitalização:
**marcelominal@yahoo.com.br**
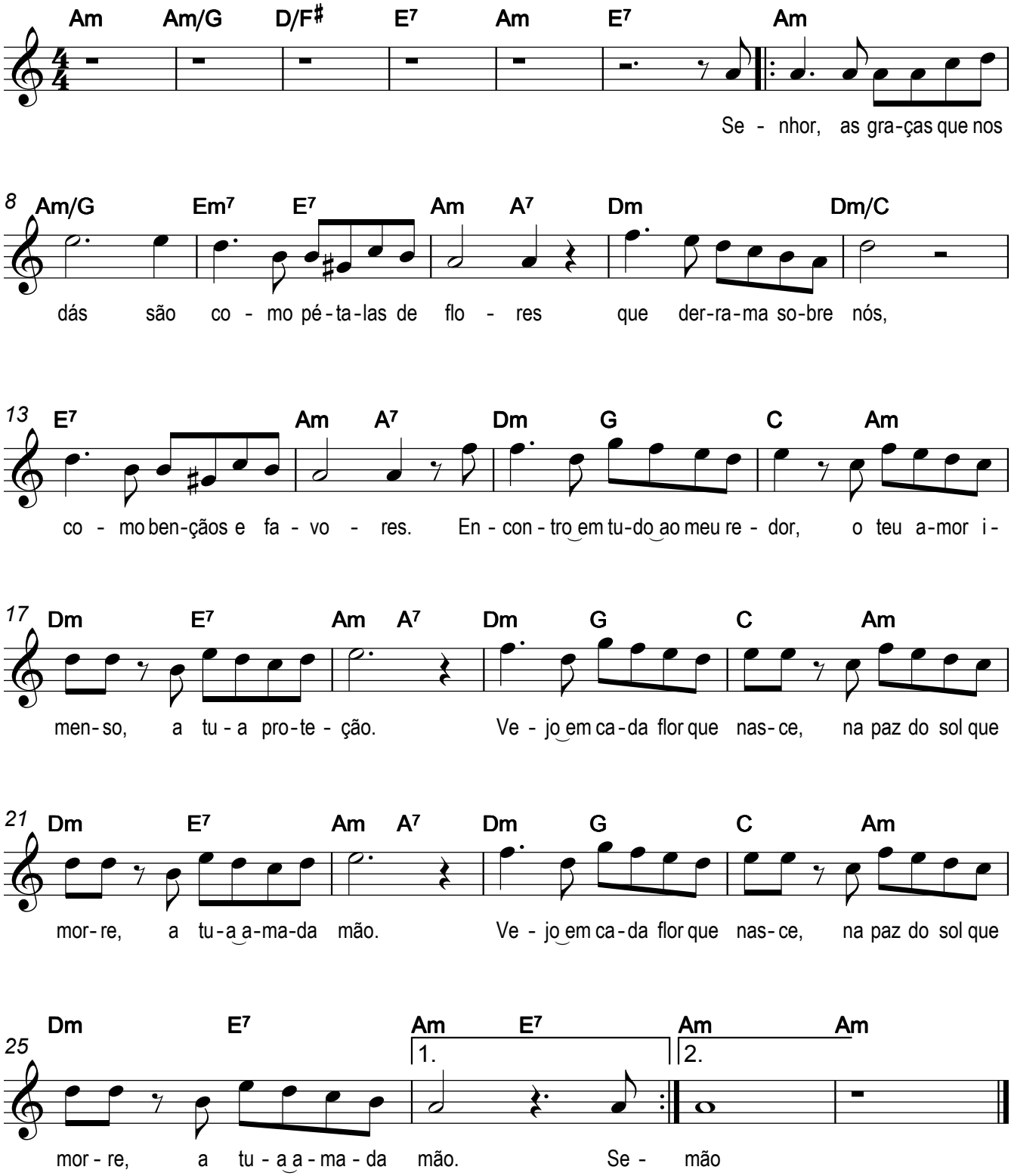
(Compositor desconhecido)